# ไขรหัสตัวเลข
# (Number Code / Number Puzzle)

TPAT3 พาร์ทความถนัดตัวเลข

# 1.ความสัมพันธ์พื้นฐาน

ความสัมพันธ์พื้นฐาน
ดูว่าเกี่ยวกับอะไร

- + ผลบวก
- − ผลต่าง
- × ผลคูณ
- ÷ หาร
- ยกกำลัง
- เลขเรียงเพิ่ม/ลดแบบมีแพทเทิร์น

# 2.ความสัมพันธ์แบบผสม

เช่น

(ตัวหน้า+ตัวกลาง) × ตัวท้าย

หรือ

ตัวหน้า$^2$ — ตัวหลัง

# 3. ความสัมพันธ์ไขว้ (Cross Pattern)

เช่น

| | |
|---|---|
| 3 | 4 |
| 5 | ? |

อาจใช้

$3 \times 4 - 5$

หรือ

$3 + 4 + 5$

ต้องลองหลายแบบ

# 4.แบบตาราง 2×2 หรือ 3×3

มักใช้แนวคิด

- บวกแนวตั้ง
- บวกแนวนอน
- คูณไขว้
- ผลรวมแถวบน = แถวล่าง

# 5. แบบเรียงลำดับ

เช่น

2, 6, 7, 21, 22, ?

ดูว่า

$2 \times 3 = 6$

$6 + 1 = 7$

$7 \times 3 = 21$

$21 + 1 = 22$

จะเห็นว่า “คูณ 3 แล้วบวก 1 สลับกัน”

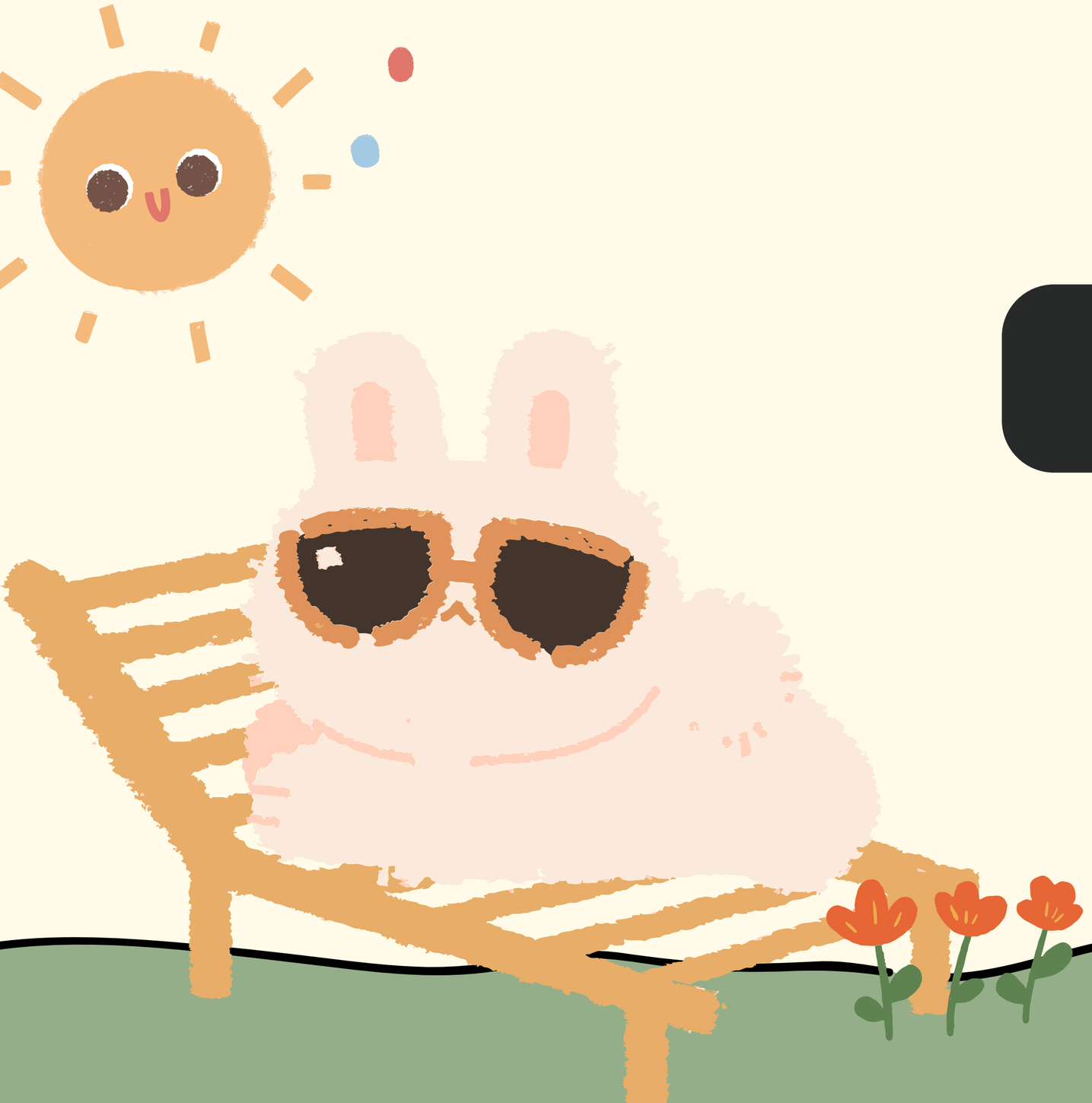

# โจทย์

# ตัวอย่างที่ 1

3, 7, 15, 31, ?

วิธีคิด

$7 = 3 \times 2 + 1$

$15 = 7 \times 2 + 1$

$31 = 15 \times 2 + 1$

ดังนั้น

$31 \times 2 + 1 = 63$

ตอบ 63

# ตัวอย่างที่ 2

2, 5, 10, 17, 26, ?

วิธีคิด

ดูผลต่าง

5 − 2 = 3

10 − 5 = 5

17 − 10 = 7

26 − 17 = 9

เพิ่มทีละ 2

ดังนั้นตัวต่อไปเพิ่ม 11

26+11 = 37

ตอบ 37

# ขอบคุณ
# ที่ตั้งใจรับฟัง